WERKZEUG

4 MICRO-GRIP-KLEMMEN

Ref. 061330

Dieser Pack enthält 4 MICRO-GRIP-Klemmen, die einhändig anwendbar sind für einen verstellbaren senkrechten Klemmvorgang an den Blechen. Sie sind beständig gegen Schweißsplitter und garantieren eine maximale Klemmkraft. Sie sind klein, sehr praktisch und können auf extrem eingeschränktem Raum benutzt werden, z. B. zum Einstellen des Spaltmaßes an Türen beim einschweißen einer Seitenwand

BESCHREIBUNG

- Wird im 4er-Pack geliefert.
- Handlich, kann mit einer Hand benutzt werden.
- Für enge, begrenzte Räume.
- Abgerundete Backen.
- Parallele Verschiebung der mobilen Backe.
- Schraube aus Messing für präzise Einstellung.
- Aluminiumlegierung.

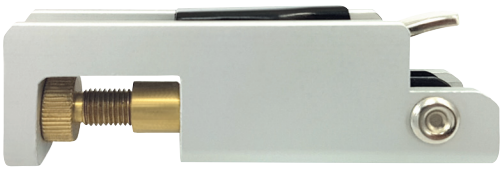

ABMESSUNGEN

- Nettogewicht: 0,12 kg.
- Gesamtlänge: 95 mm

VERWENDUNG