PERSÖN-
LICHE SCHUT-
ZAUSRÜSTUNG

JACKE 350 g/m²

S - Ref. 046313
M - Ref. 046320
L - Ref. 046337
XL - Ref. 046344
XXL - Ref. 046351

TOPARC

Diese Arbeitsjacke aus natürlicher Baumwolle (98 %) und antistatischen Fasern (2 %) vereint Stil, Komfort und Robustheit. Sie ist vollständig feuerfest und dient auch als Hitzeschutz bei Einbringung von Wärme

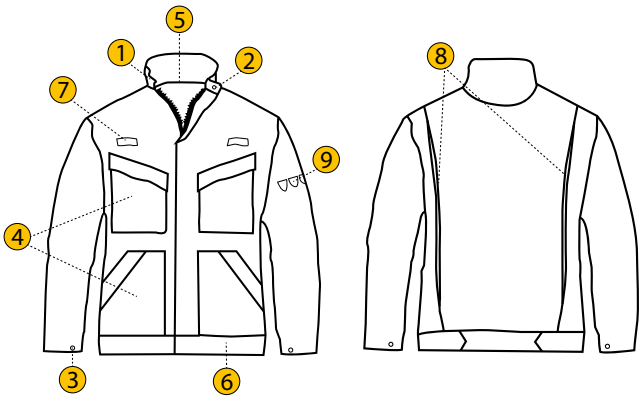

1. **Mandarinkragen mit Druckknopf.**
2. **Reißverschluss & Klappe.**
3. **Lange Ärmel mit verstellbaren Bündchen durch Druckknöpfe**
4. **4 Taschen :**
   - 2 Brusttaschen mit Klappe und Druckknöpfen
   - 1 Innentasche
   - 2 tief angesetzte Taschen mit Klappe und Druckknöpfen
5. **Markierung im Nacken.**
6. **Elastikbund.**
7. **2 Schnallen unter Brusttaschen.**
8. **Komfortzwickel hinten.**
9. **Standardisierte Piktogramme am linken Ärmel.**

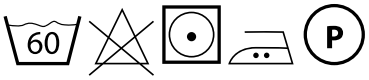

NORMEN

EN ISO 11612:2008 A1+A2-B1-C1-E3-F1

IEC 61482-2:2009 Class 1-4kA

EN ISO 11611:2007 Class 2-A1 & A2

EN 1149-5:2008

EN 14404:2004 +A1:2010 Type 2

Taille	1		2		3		4		5	
Code	S		M		L		XL		XXL	
Equivalent	40	42	44	46	48	50	52	54	65	58
Equivalent (cm)	89	96	97	104	105	112	113	120	121	128

CE - EN 13688:2013

MADE in INDIA